



# Ministero per i beni e le attività culturali

DIREZIONE GENERALE MUSEI  
COMPLESSO MUSEALE PALAZZO DUCALE DI MANTOVA

SOSTITUISCE L'ORIGINALE  
Ai sensi dell'art. 43 comma 6 DPR 445/2000  
e art. 47 commi 1,2, D.lgs 82/2005

MANTOVA 16 MAG, 2019  
prot. n. 2063/31.10.07-5

**Agli Operatori Economici interessati**

**Oggetto: indagine di mercato e formazione e gestione degli elenchi di operatori economici. Concessione servizi educativi-didattici presso il Museo Archeologico Nazionale di Mantova, piazza Sordello 27.**

Nel rispetto del Codice dei contratti D.Lgs. 50/2016 e s.m.i. si richiede con la presente la Vs. migliore offerta per attività didattica da svolgersi presso il sito in oggetto, in date da determinarsi.

L'offerta dovrà pervenire a mezzo mail al seguente indirizzo di posta elettronica:

[mbac-pal-mn@mailcert.beniculturali.it](mailto:mbac-pal-mn@mailcert.beniculturali.it), **entro le ore 12,00 del 29 maggio 2019**. L'oggetto della mail dovrà essere il seguente: "Offerta per attività didattiche a Mantova, Museo Archeologico Nazionale".

Per informazioni e chiarimenti rivolgersi ai seguenti indirizzi mail: [mari.hirose@beniculturali.it](mailto:mari.hirose@beniculturali.it); [michela.zurla@beniculturali.it](mailto:michela.zurla@beniculturali.it)

La scelta della migliore offerta sarà fatta sulla base di una valutazione dell'offerta economica, del numero di personale indicato e dei loro curricula (titoli in possesso).

L'offerta dovrà pertanto precisare:

- 1) il costo a prestazione con un operatore (ogni prestazione della durata di 60 minuti minimo, 90 minuti massimo), per un costo non superiore a € 100 a prestazione. Ogni prestazione potrà essere rivolta a un numero non superiore a 25 utenti.
- 2) il costo a prestazione con due operatori (ogni prestazione della durata di 60 minuti minimo, 90 minuti massimo), per un costo non superiore a € 120 a prestazione. Ogni prestazione potrà essere rivolta a un numero non superiore a 40 utenti. Dei due operatori, almeno uno deve avere le caratteristiche indicate di seguito tra i requisiti.
- 3) La disponibilità a effettuare prestazioni anche solo con 48h di anticipo.
- 4) La disponibilità a provvedere e organizzare visite didattiche attraverso i propri canali di comunicazione e promozione.
- 5) La percentuale (non inferiore al 5%) degli introiti da riconoscere sotto forma di aggio all'Amministrazione, con versamento bimestrale su cc che sarà successivamente indicato.
- 6) L'impegno alla fornitura dei materiali necessari per la didattica, senza oneri per l'Amministrazione.
- 7) L'impegno alla sottoscrizione di informativa ex art. 36 del D.Lgs. 81/2008, per rischi specifici nell'ambiente di lavoro.
- 8) Prospetto di modalità e canali di comunicazione e promozione del servizio.
- 9) Copertura assicurativa per gli operatori e/o gli utenti del servizio didattico e attestazione di regolarità contributiva.
- 10) Impegno a informare il personale del Museo delle attività didattiche programmate con almeno 24h di anticipo, all'indirizzo mail che sarà in seguito comunicato.
- 11) Eventuali proposte progettuali aggiuntive.



Complesso Museale Palazzo Ducale di Mantova  
piazza Paccagnini 3 – 46100 MANTOVA – tel. 0376 352111 fax 0376 366274  
mail : [pal-mn@beniculturali.it](mailto:pal-mn@beniculturali.it) PEC: [mbac-pal-mn@mailcert.beniculturali.it](mailto:mbac-pal-mn@mailcert.beniculturali.it)  
[www.mantovaducale.beniculturali.it](http://www.mantovaducale.beniculturali.it)

- 12) Proposte in merito ad attività di maggior durata, quali Summer Camps: tali proposte dovranno essere strutturate con una proposta tecnica e una proposta economica ben delineate.
- 13) Elenco del personale che sarà impegnato nella concessione, con indicazione di: età, titolo di studio, esperienza didattica pregressa.
- 14) Disponibilità al coinvolgimento del personale interno del Museo in attività didattiche ed educative e in occasioni particolari (Festa dei Musei, Festa della Famiglia...)

Il concessionario del servizio potrà avvalersi di logo e marchio MiBAC per promuovere le attività di didattica, previa autorizzazione specifica dell'Amministrazione ai singoli progetti e alle modalità di comunicazione. Luogo delle attività è il Museo Archeologico Nazionale; il presente avviso non implica l'estensione di attività sul Palazzo Ducale.

Si precisa che ex DM 88/2018 il Museo Archeologico Nazionale è di pertinenza del Complesso Museale di Palazzo Ducale di Mantova, che il Museo è aperto attualmente i seguenti giorni e orari: da martedì a sabato 8:15–19:15; domenica 8:15–13:15; prima domenica del mese 8:15–19:15; che il Museo ha accolto nel corso dell'anno 2018 n° 20.000 visitatori circa, ma che dal 1 novembre 2018 l'accesso al Museo è incluso nel biglietto unico relativo al Complesso Museale di Palazzo Ducale.

Il Museo è dotato di sala didattica al pt (indicata con la lettera **A** nell'allegata planimetria), avente capienza di 40 pax e con uscita di emergenza diretta verso via San Giorgio (il dato è in fase di verifica con il competente RSPP), ma anche di saletta didattica al primo piano (capienza 20 pax ca.); che la sala potrà essere dotata di sedute e di arredi con oneri a carico dell'amministrazione, che la sala stessa sarà data in uso esclusivo per finalità didattiche all'operatore incaricato, con eccezione della sezione della sala destinata al ricovero dei frammenti di affreschi provenienti dalla Villa Galvagnina (ca. 1/3 dell'estensione totale).

Durata della concessione: dal 3 giugno 2019 al 31 gennaio 2020.

Valore presunto della concessione: € 8.000,00

Il valore è stato stimato calcolando una ipotesi di 1 visita didattica al giorno da settembre a ottobre; 1 visita ogni due giorni nei mesi di novembre e dicembre; 1 visita ogni quattro giorni nei residui mesi, per un totale previsto in via cauta di n° 40 + 20 + 20 prestazioni, al costo medio di € 100 ciascuna, fermo restando l'impegno determinante dell'operatore a incentivare la didattica museale e a proporre e diffondere il progetto.

Le prestazioni saranno caratterizzate dai contenuti che saranno impostati da questa Amministrazione o che saranno concordati preventivamente da questa Amministrazione. Non saranno accolte offerte condizionate e l'offerta presentata dovrà essere valida almeno 30gg.

L'attività didattica dovrà comprendere:

- 1) Visite guidate per le scuole di diverso ordine e grado (contenuti offerti dal Complesso Museale, quantomeno in forma o traccia);
- 2) Laboratori didattici per bambini di età compresa tra i 6 e il 12 anni, con attività pratiche che prevedono l'utilizzo di vari materiali;
- 3) Visite guidate in italiano e in lingua (inglese e/o, tedesco) per gruppi di adulti.

Requisiti:

- Titolo di studio: Laurea vecchio ordinamento oppure Laurea specialistica/magistrale in Lettere e/o Beni culturali con indirizzo archeologico;
- Esperienza e competenze professionali qualificate nell'ambito della didattica;
- Non aver riportato condanne penali e non aver precedenti penali pendenti;
- Autodichiarazione di insussistenza di motivi di esclusione da pubblici appalti ex art. 80 del D.Lgs. 50/2016;
- Età non inferiore ai 18 anni;
- Conoscenza della lingua italiana e di almeno una delle due lingue straniere, tedesco o inglese.

MH/SL

Il Direttore  
Mag. Dr. Peter Assmann

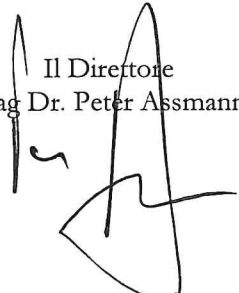

Complesso Museale Palazzo Ducale di Mantova  
piazza Paccagnini 3 – 46100 MANTOVA – tel. 0376 352111 fax 0376 366274  
mail : pal-mn@beniculturali.it PEC: [mbac-pal-mn@mailcert.beniculturali.it](mailto:mbac-pal-mn@mailcert.beniculturali.it)  
[www.mantovaducale.beniculturali.it](http://www.mantovaducale.beniculturali.it)

via San Giorgio

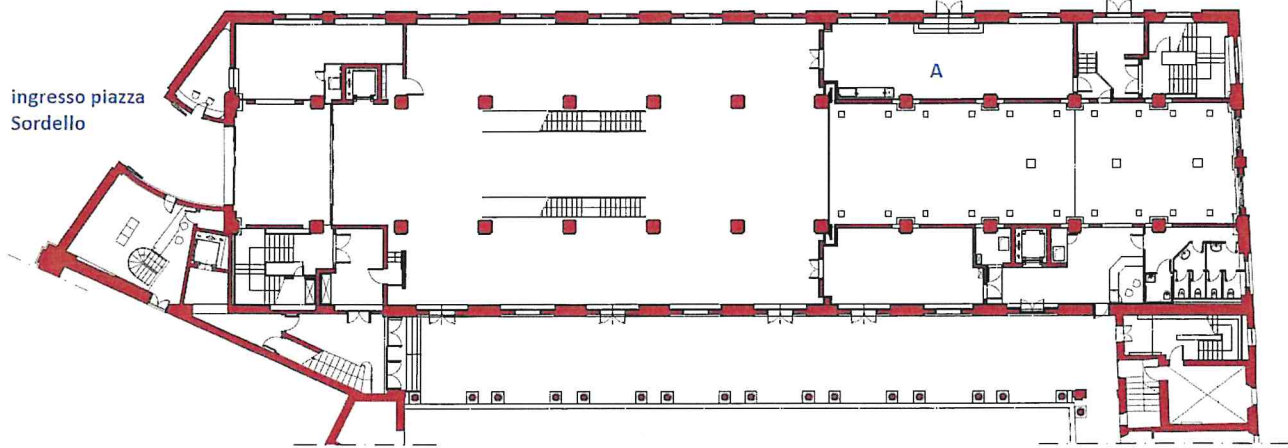

ingresso piazza  
Sordello

piazza Castello



MINISTERO  
PER I BENI E  
LE ATTIVITÀ  
CULTURALI

Complesso Museale Palazzo Ducale di Mantova  
piazza Paccagnini 3 – 46100 MANTOVA – tel. 0376 352111 fax 0376 366274  
mail : pal-mn@beniculturali.it PEC: [mbac-pal-mn@mailcert.beniculturali.it](mailto:mbac-pal-mn@mailcert.beniculturali.it)  
[www.mantovaduceale.beniculturali.it](http://www.mantovaduceale.beniculturali.it)